



ANTONIO HERNANDEZ VILLA
HEVA6705106Z2

Cabo san Antonio 133 Nueva Aurora
 Guadalupe
 Nuevo León, México
 C.P. 67192
 Correo: sismarlo@hotmail.com
 Teléfono: 8183267952

Folio Fiscal: 7EC4E50E-0314-417F-863C-7F88509E570B
No. de serie del CSD del Emisor: 00001000000306489706
Fecha y hora de Emisión: 23-03-2017 16:34:32
Fecha y hora de Certificación: 23-03-2017 16:34:36
Tipo de CFDI: FACTURA

Regimen Intermedio de las personas físicas con actividades empresariales

Serie y Folio: 974

RECEPTOR	SUCURSAL Y LUGAR DE EXPEDICIÓN
Nombre: MUNICIPIO DE GENERAL ESCOBEDO RFC: MGE850101H17 JUAREZ 100 ESCOBEDO NUEVO LEON, MEXICO C.P.66050	

INFORMACION EXTRA
 ORDEN DE COMPRA: 1-96562 POLICIA

CANTIDAD	UNIDAD DE MEDIDA	CONCEPTO	PRECIO UNITARIO	IMPORTE
1	PZA	VUELO REDONDO INTERJET MTY-MEX-MTY, 09 DE MARZO DEL 2017 PASAJERO: LIC YESENIA HERNANDEZ	\$6,135.00	\$6,135.00

Importe con letra: SIETE MIL CIENTO DIECISEIS Pesos 60/100 M.N.
 Forma de Pago: Pago en una sola exhibicion
 Método de Pago: 03 - Transferencia electrónica de fondos
 Número de Cuenta/Tarjeta:

Subtotal	\$6,135.00
IVA 16%	\$981.60
Total	\$7,116.60

Sello digital del Emisor

EXOMhgTmUxDzOpKFUmulMo/LKM9YG8+IkagJO1NkwfBp/AwmnXMFRLRn1/IL8HQ+HHw
 +uJCFHO1+RUNVcHVvqpi9bCX5t99PrC1K/z0mf1m2dRQwEk8exO8XJzuSqinbGEIMYF5BkMXt11z3ylXda8pbtNxfNYvCcmokYKU
 MPg=

Sello digital del SAT

kVul1DPOs4ptbQJfNQMmq5QqyftJh4gbrRbcFdCF8Vm1JhN5bvfCSlPfo9/OpNCqaHqaEIK7OKnIRUVt57w4jaTgTCP7gGuGagUKrrs
 YG5h9/DublTjawSf20kN5EzyK9La79qpw3YNcods8EMJAZZ/VL0NnTrkBoLEmPxws=

Cadena Original del Complemento de certificación digital del SAT

||1.0|7EC4E50E-0314-417F-863C-7F88509E570B|2017-03-23T16:34:36|
 EXOMhgTmUxDzOpKFUmulMo/LKM9YG8+IkagJO1NkwfBp/AwmnXMFRLRn1/IL8HQ+HHw
 +uJCFHO1+RUNVcHVvqpi9bCX5t99PrC1K/z0mf1m2dRQwEk8exO8XJzuSqinbGEIMYF5BkMXt11z3ylXda8pbtNxfNYvCcmokYKU
 MPg=|00001000000300209963||



DotNet Desarrollo de Sistemas S.A. de C.V.

No de Autorización de PAC 56179 / No Certificado SAT 00001000000300209963 / Fecha y hora de Certificación PAC 2011-06-22 02:00:00

ESTE DOCUMENTO ES UNA REPRESENTACIÓN IMPRESA DE UN CFDI



gob.mx

Verificación de Comprobantes Fiscales Digitales por Internet

A través de esta opción, Usted podrá verificar si el comprobante fue Certificado por el SAT

Folio Fiscal

x

RFC Emisor

RFC Receptor

Proporcione los dígitos de la imagen

Verificar CFDI

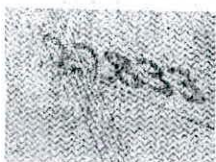

RFC del Emisor	Nombre o Razón Social del Emisor	RFC del Receptor	Nombre o Razón Social del Receptor
HEVA6705106Z2	ANTONIO HERNANDEZ VILLA	MGE850101H17	MUNICIPIO DE GENERAL ESCOBEDO
Folio Fiscal	Fecha de Expedición	Fecha Certificación SAT	PAC que Certificó
7EC4E50E-0314-417F-863C-7F88509E570B	2017-03-23T16:34:32	2017-03-23T16:34:36	DND070112H92
Total del CFDI	Efecto del Comprobante	Estado CFDI	
\$7,116.60	ingreso	Vigente	

Imprimir

Pase de Abordar / Boarding Pass



Vuelo / Flight: **402103** Fecha / Date: **10 mar 2017** En sala / At gate: Asiento / Seat: **6A - I**



Nombre/Name: **hernandez/ yesenia**
 Origen/From: **Monterrey/MTY**
 Destino/To: **Ciudad de México/MEX**
 Salida/Departure: **7:00 hrs** #Sec/ #Seq: **8**
 Favor de verificar su sala en el aeropuerto / Please verify gate at airport
 OPERADO POR / OPERATED BY: **INTERJET**



En Sala/ At Gate: Asiento/ Seat: **6A** Zona/Zone: **1**

hernandez/ yesenia
MGE93B **10 mar 2017**
Monterrey/MTY
Ciudad de México/MEX

INFORMACION DE VIAJE / TRAVEL INFORMATION

1. Debes presentarte 50 minutos antes de la salida de tu vuelo a la sala de última espera*, llevando este pase de abordar y tu identificación oficial mexicana o pasaporte.
2. Si es necesario documentar equipaje, debes presentarte 2 horas antes de tu vuelo en el mostrador de Interjet, dentro de tu aeropuerto de salida.
3. No aceptes transportar artículos de otras personas que no conozcas, mantén tu equipaje bajo control en todo momento.
4. Por tu seguridad y la de todos los pasajeros, contacta a algún representante de Interjet en caso de tener dudas con los artículos autorizados a trasportar en tu equipaje de mano.
5. Si tus planes de viaje cambian, recuerda comunicarte al 01 800 01 12345 hasta 4 hrs antes de la salida de tu vuelo, para poder hacer algún cambio. Aplican cargos por cambio.
6. En caso de no presentarte a tu vuelo, este no será reembolsable ni transferible para futuros viajes.
7. Tienes derecho a 2 artículos como equipaje de mano pueden ser una maleta, bolso, lap top o mochila y que no pesen más de 10 kilos.

Equipo deportivo,
instrumentos musicales,
equipos especiales...

¡Todo dentro de tus 50 kg!



1. Please show this Boarding Pass and an oficial ID with photo at the security and boarding gates.
2. If you document your luggage, you must show at the airport counter at least 2 hours before departure.
3. Do not accept to carry on items from other people, maintain your luggage under your surveillance at all time, as hand luggage can be a suitcase , purse, lap top or backpack and weighing no more than 10 kg.
4. For your security and the rest of the passengers, contact Interjet personnel if you have any doubt about authorized carry-on items.
5. If your travel plans change, we remind you that you sould contact Interjet 01800-01-12345, at least 3 hrs before departure to change your flight's date/time. (charges apply).
6. If you do not board the flight(s) specified in this boarding pass, no refunds apply.
7. You are entitled to 2 items as hand luggage can be a suitcase , purse, lap top or backpack and weighing no more than 10 kg.



La parte inferior será desprendida en la sala de abordar/Bottom portion may be retained by airport gate agent

Pase de Abordar / Boarding Pass

Reservación / RecordLocator: **MGE93B** Secuencia / Sequence: **8** Zona / Zone: **1** Asiento / Seat: **6A - I**

Nombre / Name: **yesenia hernandez**
 Vuelo / Flight: **40 2103 MTY-MEX 10 mar 2017**
 En sala / At gate :



Pase de Abordar / Boarding Pass



Vuelo / Flight	Fecha / Date	En sala / At gate	Asiento / Seat
4O2128	10 mar 2017		9F - I
Nombre/Name: hernandez/ yesenia			
Origen/From: Ciudad de México/MEX			
Destino/To: Monterrey/MTY			
Salida/Departure: 20:30 hrs		#Sec/ #Seq: 39	
Favor de verificar su sala en el aeropuerto / Please verify gate at airport			
OPERADO POR / OPERATED BY: INTERJET			



En Sala/ At Gate	Asiento/ Seat	Zona/Zone
	9F	2
hernandez/ yesenia		
MGE93B	10 mar 2017	
Ciudad de México/MEX		
Monterrey/MTY		

INFORMACION DE VIAJE / TRAVEL INFORMATION

1. Debes presentarte 50 minutos antes de la salida de tu vuelo a la sala de última espera*, llevando este pase de abordar y tu identificación oficial mexicana o pasaporte.
2. Si es necesario documentar equipaje, debes presentarte 2 horas antes de tu vuelo en el mostrador de Interjet, dentro de tu aeropuerto de salida.
3. No aceptes transportar artículos de otras personas que no conozcas, mantén tu equipaje bajo control en todo momento.
4. Por tu seguridad y la de todos los pasajeros, contacta a algún representante de Interjet en caso de tener dudas con los artículos autorizados a trasportar en tu equipaje de mano.
5. Si tus planes de viaje cambian, recuerda comunicarte al 01 800 01 12345 hasta 4 hrs antes de la salida de tu vuelo, para poder hacer algún cambio. Aplican cargos por cambio.
6. En caso de no presentarte a tu vuelo, este no será reembolsable ni transferible para futuros viajes.
7. Tienes derecho a 2 artículos como equipaje de mano pueden ser una maleta, bolso, lap top o mochila y que no pesen más de 10 kilos.

Equipo deportivo,
instrumentos musicales,
equipos especiales...
¡Todo dentro de tus 50 kg!



1. Please show this Boarding Pass and an oficial ID with photo at the security and boarding gates.
2. If you document your luggage, you must show at the airport counter at least 2 hours before departure.
3. Do not accept to carry on items from other people, maintain your luggage under your surveillance at all time, as hand luggage can be a suitcase , purse, lap top or backpack and weighing no more than 10 kg.
4. For your security and the rest of the passengers, contact Interjet personnel if you have any doubt about authorized carry-on items.
5. If your travel plans change, we remind you that you sould contact Interjet 01800-01-12345, at least 3 hrs before departure to change your flight's date/time. (charges apply).
6. If you do not board the flight(s) specified in this boarding pass, no refunds apply.
7. You are entitled to 2 items as hand luggage can be a suitcase , purse, lap top or backpack and weighing no more than 10 kg.



La parte inferior será desprendida en la sala de abordar/Bottom portion may be retained by airport gate agent

Pase de Abordar / Boarding Pass

Reservación / RecordLocator	Secuencia / Sequence	Zona / Zone	Asiento / Seat
MGE93B	39	2	9F - I

Nombre / Name: yesenia hernandez
Vuelo / Flight: 4O 2128 MEX-MTY 10 mar 2017
En sala / At gate :

